

Wonder if



キャピキシル™5%配合
公式承認マーク

今度のバタフライラッシュは 突き抜けるほどに進化。

センセーションを巻き起こしてから4年。

まだまだ走り続ける中で、4年分の進歩を詰め込みリニューアルします。

この1本に全てを凌駕するかのような新しさと力強さのヴェールを身にまとい、

すべては目元を彩るためだけに。

まつ毛美容液の新たな伝説はここから始まります。

Butterflylush ワンダーイフ バタフライラッシュ [2ml] 3,800円(税別)



〈原寸大〉

35種類のスペシャルエッセンスで 強く美しい自まつ毛を育む目元環境へ。

バタフライラッシュ だけの新育毛理論

従来の育毛理論

育毛
ブレーキ
の抑制



次世代の育毛理論

育毛
アクセル要因
の活性化

世界的に注目されている成分

「キャピキシル™」を5%配合し、

一躍注目を浴びてから4年。

バタフライラッシュだけの新育毛理論に基づき、

6つの注目成分を加えて

新たに生まれ変わりました。

※キャピキシルとは植物由来の新育毛成分。有名医薬品成分の約3倍の育毛効果を持つ、注目の成分。

初代バタフライラッシュ

キャピキシル™

脱毛抑制+毛包伸長を促進

プロヘアリンβ4®

毛包幹細胞増殖分化を促進

ワイルドラッシュ™

毛包成長+毛包固定化促進



バタフライラッシュα 新成分 配合

アナゲイン™

毛周期を改善

CG-ケラミン1

成長期を維持

CG-グロテン

脱毛シグナルを抑制

カッパルジン

脱毛抑制+成長促進

メオペプチド®

細胞エネルギー力を向上

イオン水

有効成分の効果持続性向上

成分はエビデンス通りの配合量! ※イオン水以外

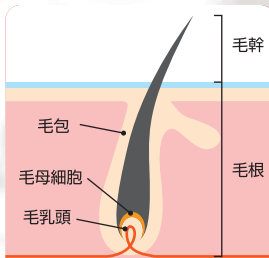

毛包は、毛根を保護し、毛の伸長の通路となる部分。毛包の底の部分には、毛母細胞が集まっています。毛母細胞は、毛のもとになる細胞。なので、ここに働きかけるタフライラッシュは確実に健康なまつ毛を育むのです。

伸ばすだけでなく抜けにくく! 3ヶ月で驚きの実感!

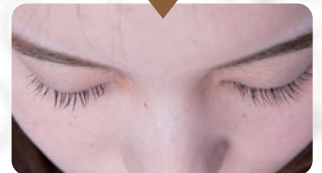
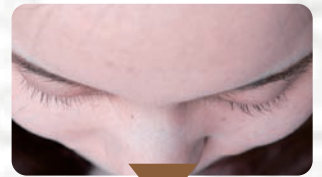
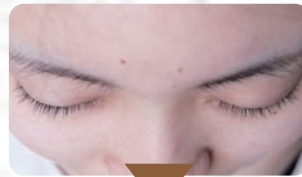

3ヶ月使用していただいた結果、長さとボリュームUPだけでなく、まるでビューラーを使ったようなハリコシのある自まつ毛に。

傷んだまつ毛を素早く補修して切れにくい自まつ毛へ

大切なまつ毛が切れやすくなったり、抜けてしまったり…。その原因の多くはメイクオフの際の擦り過ぎやエクステ、パーマ、ビューラーでのいじり過ぎによってダメージを受け続ける事にあると考えられます。しかし、分かっているだけでも、それらがアイメイクには欠かせないポイントであることも事実。そこで、バタフライラッシュには内部の亀裂や外側のキューティクル損傷部分を約1分で補修する注目のダメージケア成分を配合。たとえまつ毛を傷めてしまっても、集中的にケアすることでハリコシを与えながら強く豊かなまつ毛をキープします。

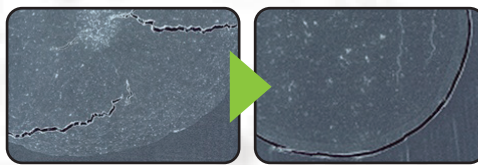

内部の亀裂補修写真

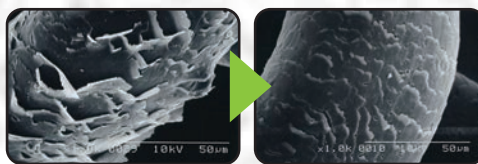

外部の亀裂補修写真

アイメイクやエクステを引き立てる、ハリコシのある豊かな自まつ毛へ

まつ毛エクステーションやパーマ、マスカラ等のアイメイクが発達し、目周りの美しさが簡単に演出できる時代になったとはいえ、すべてはそのベースとなる自まつ毛あってこそ。しかも、強く艶やかで豊かなまつ毛ならばアイメイクが引き立つのは当然のこと。ただし、そのためには必要なエッセンスを根元に補給し続けながら、日々傷んだまつ毛をいたわり続けることが不可欠。機能性へケア製品開発で培ってきたノウハウを活用し、特別なまつ毛美容液を目指しました。

ご使用前に

初回(新品時)のみ、筆先を下に向けた状態でボトル底部のダイヤルを連続して20~25回程度(カチッと20~25回ほど必要となります。しばらくして液体が筆先に染み出します。

※容器の構造上、充填した際に内部で1.5~2mm程度の空気層が発生しております。この隙間が埋まり正常に液が出る状態になるまでにカチッと20~25回ほど必要となります。また、外側から見ませんが、容器内部に隠れている筆部分があり、こちらを含め全体的に液が染み込むのに少々時間がかかります。ご了承くださいませよう、お願いいたします。

使用可能回数の目安

ご使用の際は片目で2回転(=カチッと2回)でのご使用をオススメしております。なお、感覚的なものではございますが、筆先がしっかり濡れている状態であれば、1回の使用において十分な量とご判断いただいても構いません。

※約500回転(カチッと500回程度)で完全に使い切りとなります。1日2回(朝・晩)、それぞれ2回転(1回のご使用でカチッと2回)ご使用いただく想定した場合、125日間で使い切る量となりますが、お客様それぞれで好みもあろうかと存じますので、1回使用量を片側4回転で計算した場合、60日程度使用可能な量となり、当社では、このケースでのご使用を想定して約2ヶ月分とご案内しております。

効果的なご使用方法

バタフライラッシュはバタフライ効果に着想を得て、まるでバタフライが羽ばたくかのような美しいまつ毛へ導くことに願いを込めてネーミングした自まつ毛と根元用の美容液です。

Step 1

ボトル下部のダイヤルをカチッと1度回すとしばらくして美容液が筆先に染み出していきます。

Step 2

まつ毛の根元(皮膚)全体にアイライナーを引く要領でまんべんなく塗布します。

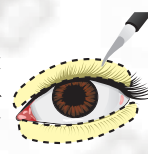

Step 3

次に、筆先に染み込んでいる美容液をまつ毛自体の根元から毛先まで全体的に塗布します。



バタフライ効果とは?

通常なら無視できると思われるような極めて小さな差が、やがては無視できない大きな差となる現象のことです。

商品名	JANコード	入数	容量	販促物	上代
バタフライラッシュ	4560453270512	36本/CS	2ml	A4フ라이어(営業用)・A5二つ折りフレット・A5POP・陳列用什器(12本用)	3,800円(税別)